MoMimA
Moderne Medizintechnik
im Altenheim

Plickers
Umfragetool

Mithilfe von Plickers lassen sich verschiedene Umfragen erstellen. Mit der Plickers-App kann eine Umfrage mit bis zu 63 Personen durchgeführt werden. Benötigt werden das Tool selbst, ein PC mit Internetanschluss und Plickers-Zugang sowie ein internetfähiges Smartphone mit installierter Plickers-App und Plickers-Karten. Der Vorteil von Plickers ist, dass nur die Lehrperson einen PC und ein Smartphone benötigt. Die Teilnehmenden stimmen analog mit den Plickers-Karten ab.

App-Check

- Basisversion kostenlos verfügbar
- Registrierung notwendig (Google-Konto, E-Mail Adresse)
- Lehrperson benötigt Internetverbindung, Teilnehmende nicht
- Lokale Datenspeicherung
- Nur in englischer Sprache verfügbar

Was benötige ich für ein Plickers-Quiz?

- Plickers-Karten (ausgedruckt)
- Bis zu 63 Personen können an dem Quiz teilnehmen
- Internetfähiges Smartphone mit Plickers-App
- PC mit Internetanschluss
- Plickers-Account

Betriebssysteme

Vorgehensweise

Am Computer:

1. Klasse anlegen
2. Personen hinzufügen
3. Quiz erstellen
4. Karten austeilen
5. App auf Smartphone laden
6. Quiz beginnen!

Bildquellen:
Plickers Icon: https://itunes.apple.com/de/app/plickers/id701184049?mt=8
Apple Icon: http://www.logospng.com/gold-iphone-apple.html, *Android Icon:* https://wiki.radxa.com/Rockpi4/downloads/de DE
Bilder: selbsterstellte Screenshots des Tools „Plickers“

MoMimA
Moderne Medizintechnik
im Altenheim

Funktionen von Plickers (Desktopversion)

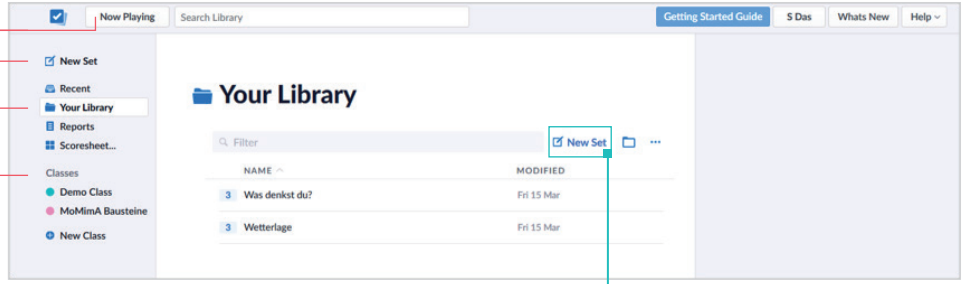

Umfrage starten

Neue Umfrage erstellen

Alle Umfragen

Bestehende Klassen

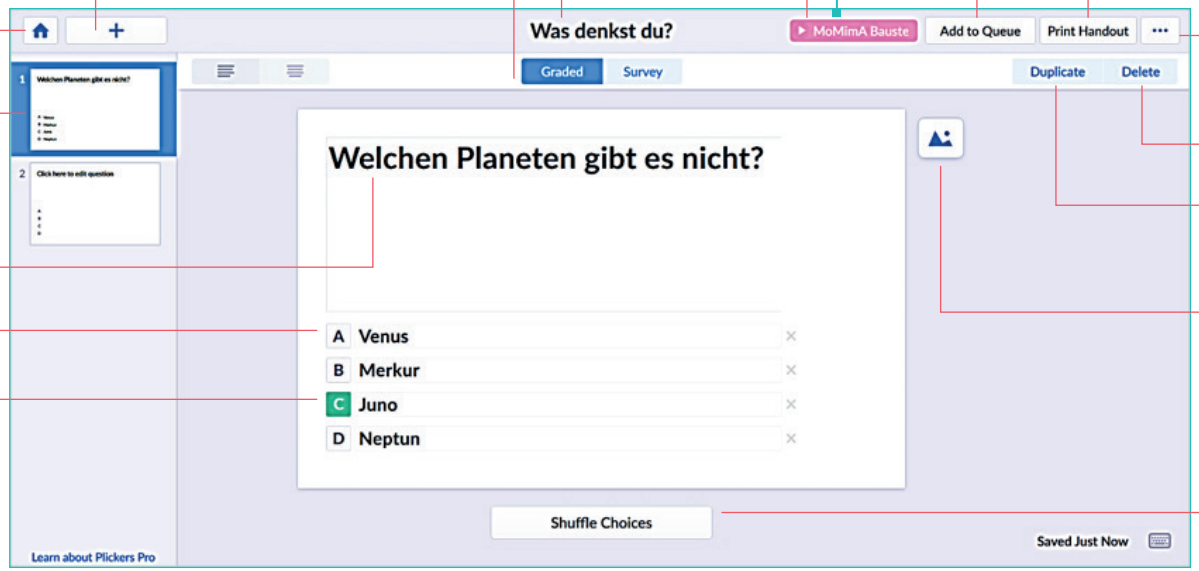

In diesem Projekt gespeichert

Zu Projekt/ Klasse hinzufügen

Weitere Frage hinzufügen

Graded: es gibt eine richtige Antwort
Survey: keine richtige Antwort nötig

Name des Projekts

Umfrage als Handout drucken

Menü

Sonstiges (Plickers-Karten, App etc.)

Bereits erstellte Fragen

Folie löschen

Folie duplizieren

Titel/Frage

Bild hinzufügen (Urheberrecht beachten!)

Antwortmöglichkeiten

Richtige Antwort durch Anklicken festlegen

Shuffle Choices: Antworten in zufällige Reihenfolge bringen

MoMimA
Moderne Medizintechnik
im Altenheim

Umfrage erstellen/Personen hinzufügen

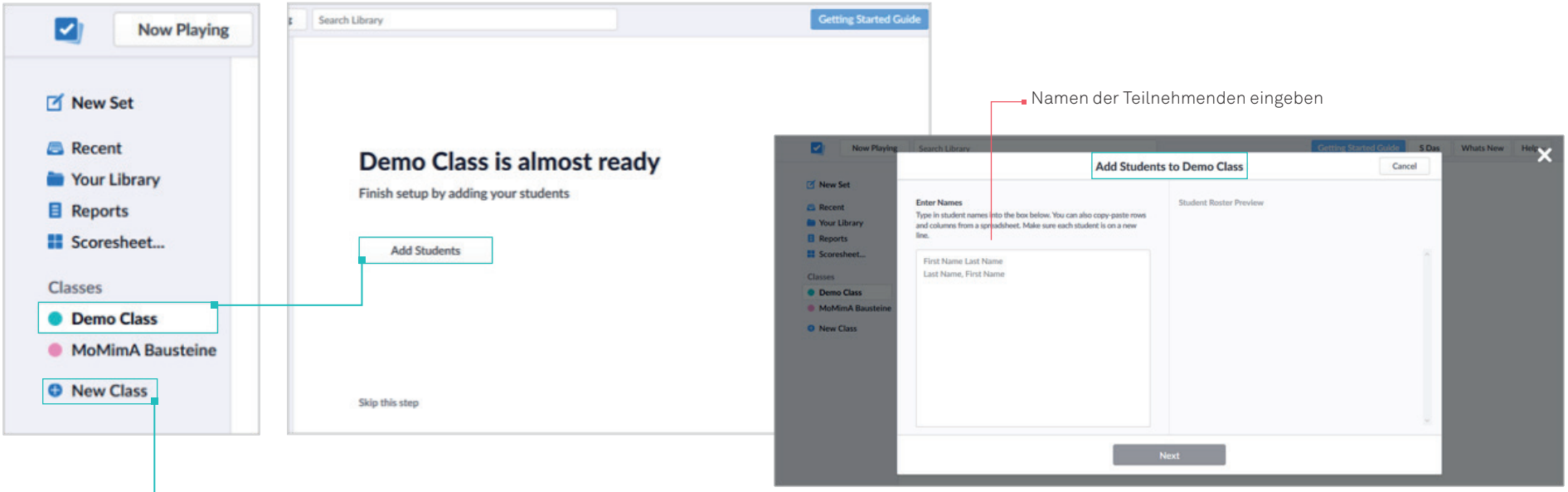

Projekt erstellen

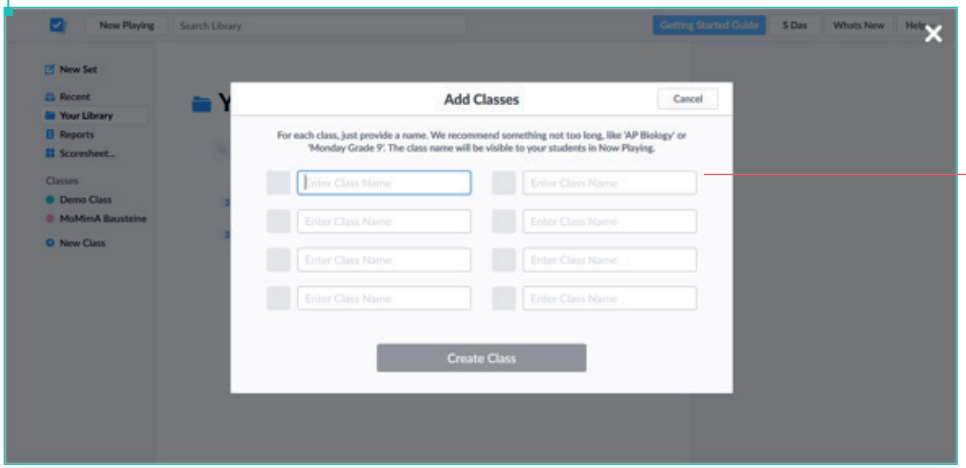

MoMimA
Moderne Medizintechnik
im Altenheim

App-Version

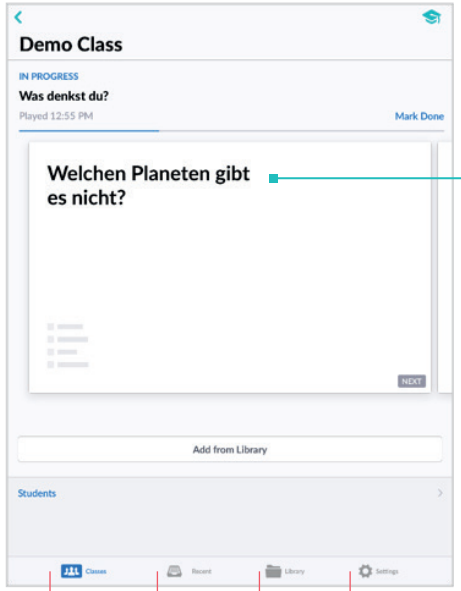

Umfrage starten

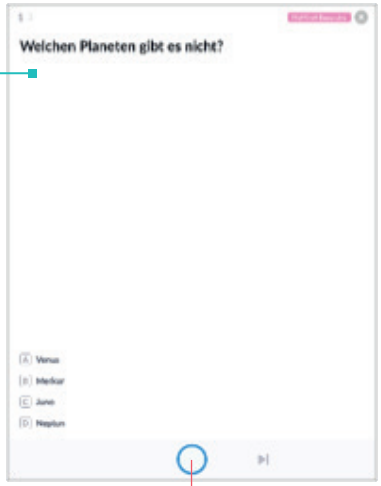

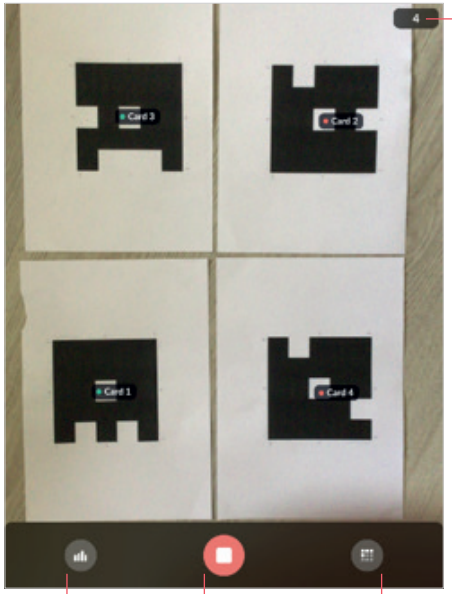

Anzahl der eingescannten Plickers-Karten

Auswertungsgraph

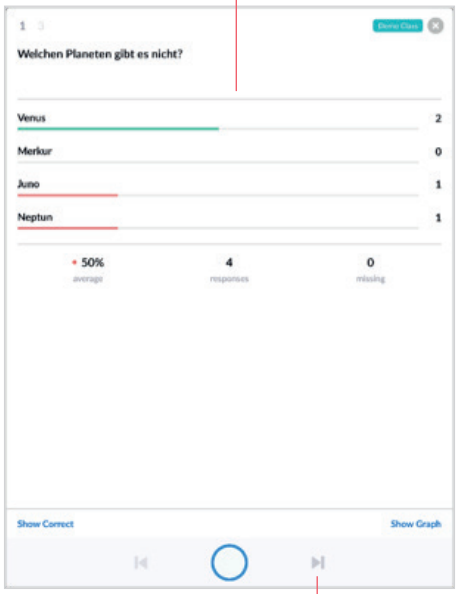

Einstellungen

Alle Umfragen

Zuletzt verwendete Umfragen

Projekte

Antworten scannen

Graph anzeigen

Antworten aufnehmen und beenden

Antwort der jeweiligen Karte zugeordnet

Nächste Frage

!Wichtig!

Beachten Sie das Urheberrecht und Recht am eigenen Bild beim Einfügen von Bildern. Weitere Informationen können Sie dem „Material_Urheberrecht_Creative Commons“ entnehmen.